

**FUNDAMENTOS
EN CARDIOLOGÍA
PEDIÁTRICA:
CURSO AVANZADO**
CARDIOLOGÍA PEDIÁTRICA Y
CARDIOPATÍAS CONGÉNITAS

DEL 2 AL 6 DE FEBRERO DE 2026

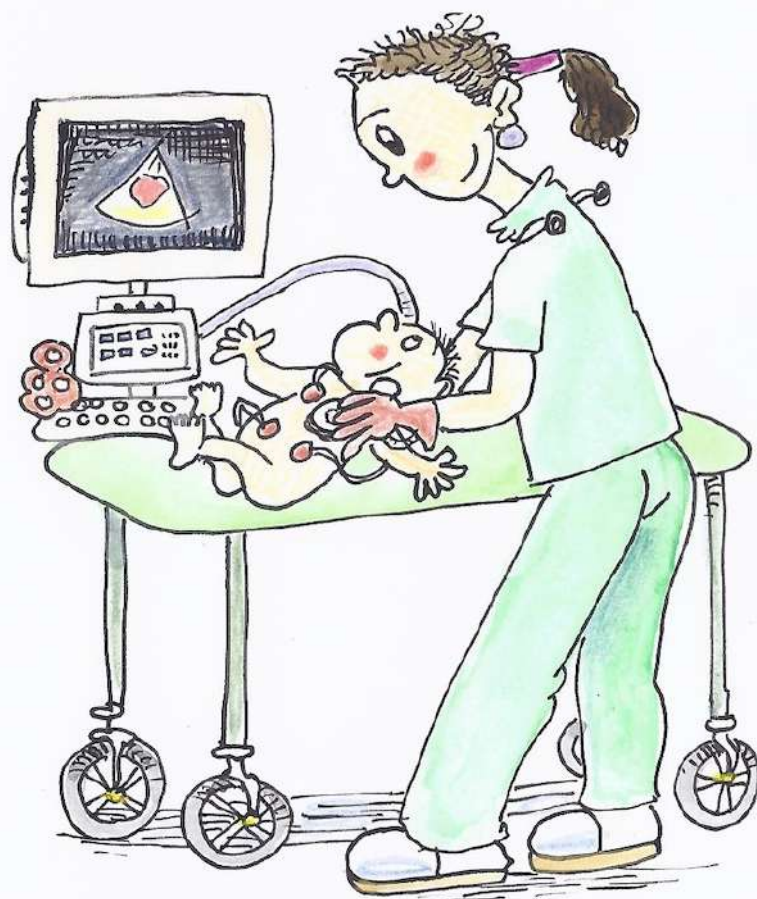

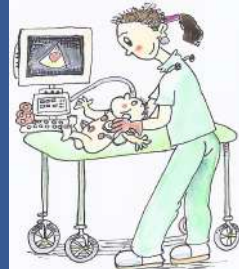

PROGRAMA – CURSO AVANZADO EN CARDIOLOGÍA PEDIÁTRICA

LUNES 2 FEB 2026 – CONCEPTOS AVANZADOS AULA 1

09:00 - 09:50	Cardiología fetal. <i>Dra. Queralt Ferrer</i>
10:00 - 10:50	Ecocardiografía transesofágica. <i>Dra. Gemma Giralt</i>
11:00 - 11:50	Ecocardiografía avanzada (3D y strain). <i>Dra. Gemma Giralt</i>
11:50 - 12:30	<i>Descanso</i>
12:30 - 13:20	RM y TAC cardíaco, conceptos para el cardiólogo clínico. <i>Dra. Lucía Ríaza</i>
13:30 - 14:20	Bases de la electrofisiología y dispositivos. <i>Dr. Ferran Rosés</i>

MARTES 3 FEB 2026 – CIRUGÍA Y MANEJO POSTOPERATORIO AULA 1

09:00 - 09:50	Circulación extracorpórea y principales técnicas quirúrgicas. <i>Dr. Antoni Pàmies</i>
10:00 - 10:50	Manejo postoperatorio de las principales cardiopatías. <i>Dr. Marcos Linés</i>
11:00 - 11:30	<i>Descanso</i>
11:30 - 12:20	Asistencia ventricular y trasplante cardíaco. <i>Dr. Ferran Gran</i>
12:30 - 13:20	Hemodinámica intervencionista e isquemia miocárdica en cardiología pediátrica. <i>Dr. Pedro Betrián</i>

MIÉRCOLES 4 FEB 2026 – HIPERTENSIÓN PULMONAR EN CARDIOPATÍAS CONGENITAS Y ASESORAMIENTO REPRODUCTIVO AULA 1

09:00 - 09:50	Hipertensión pulmonar en cardiopatías congénitas. <i>Dra. Anna Sabaté</i>
10:00 - 10:50	Eisenmenger. <i>Dra. Blanca Gordon</i>
11:00 - 11:30	<i>Descanso</i>
11:30 - 12:20	Asesoramiento reproductivo, contracepción y embarazo en la mujer con cardiopatía congénita. <i>Dra. Antonia Pijuan</i>
12:30 - 13:20	Transición, recomendaciones de estilo de vida y del deporte en las cardiopatías congénitas. <i>Brigit García</i>
13:30 - 14:00	<i>Descanso</i>
14:00 - 14:50	Hemodinámica intervencionista en cardiopatías congénitas del adulto. <i>Dr. Gerard Martí</i>

JUEVES 5 FEB 2026 – CARDIOPATÍAS HEREDITARIAS FAMILIARES Y ADQUIRIDAS AULA 4

09:00 - 09:50	Genética, conceptos básicos. <i>Dra. Valenzuela</i>
10:00 - 10:50	Aortopatías en la edad pediátrica. <i>Dra. Anna Sabaté</i>
11:00 - 11:50	Canalopatías en la edad pediátrica. <i>Dr. Ferran Rosés</i>
11:50 - 12:30	<i>Descanso</i>
12:30 - 13:20	Miocardopatías. <i>Dr. Ferran Gran</i>
13:30 - 14:20	Miocarditis. <i>Dr. Ferran Gran</i>

VIERNES 6 FEB 2026 – OTRAS CARDIOPATÍAS AULA 4

10:00 - 10:50	Lectura crítica de un artículo y cómo realizar un artículo. <i>Dr. Ignacio Ferreira</i>
11:00 - 11:50	Endocarditis. <i>Dra. Susana Melendo</i>
11:50 - 12:30	<i>Descanso</i>
12:30 - 13:20	Tumores cardíacos. <i>Dra. Paola Dolader</i>
13:30 - 14:20	Actualización en la enfermedad de Kawasaki. <i>Dra. Carolina Juzga</i>

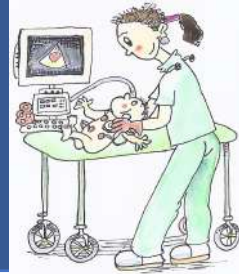

INFORMACIÓ GENERAL

ACREDITACIÓ:

Solicitada acreditación por el Consell Català de Formació Continuada de les Professions Sanitàries - Comisión de Formación Continuada del Sistema Nacional de Salud

Se entregará un certificado a los alumnos que **cumplan un mínimo del 80% de asistencia en directo a las sesiones.**

CUOTA DE INSCRIPCIÓ:

Curso avanzado Presencial	160€
Curso avanzado en línea	160€
Personal interno	30€

*Incluye asistencia a las sesiones y certificado oficial. **La asistencia virtual debe ser en directo.** No se enviarán las grabaciones de las sesiones.*

Todas las inscripciones deben realizarse a través de la página web:

<https://www.vallhebron.com/docencia/aula-vall-dhebron/agenda-cientifica/>

Se admitirán las anulaciones que se realicen antes del 1 de enero de 2026. Por gastos de anulación, se devolverá el 85% del importe de la inscripción.

SEDE:

Sala de reunions- Planta 11
Hospital General
Pg. de la Vall d'Hebron, 119,
08035 Barcelona



SECRETARIA TÉCNICA

Aula Vall d'Hebron - inscripciones@aulavallhebron.cat – 693785436

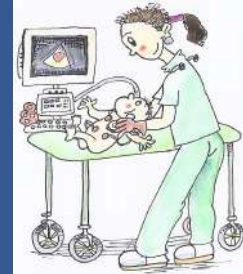

DOCENTES

Pedro Betrián

Facultativo especialista.
Área de experiencia: hemodinámica pediátrica
Adjunto de cardiología pediátrica,
Hospital Universitario Vall d'Hebron.

Brigit García

Enfermera de práctica avanzada,
Área de experiencia: cardiopatías congénitas del
adulto
Hospital Universitario Vall d'Hebron.

Paola Dolader

Facultativo especialista.
Área de experiencia: insuficiencia cardíaca y trasplante
Adjunta de cardiología pediátrica,
Hospital Universitario Vall d'Hebron.

Ignacio Ferreria

Facultativo especialista.
Jefe de Servicio de Cardiología,
Hospital Universitario Vall d'Hebron.

Queralt Ferrer Menduïña

Facultativo especialista.
Área de experiencia: diagnóstico prenatal de
cardiopatías congénitas
Adjunta de cardiología pediátrica,
Hospital Universitario Vall d'Hebron.

Gemma Giralt García

Facultativo especialista.
Área de experiencia: imagen en cardiología pediátrica
Adjunta de cardiología pediátrica,
Hospital Universitario Vall d'Hebron.

Blanca Gordon

Facultativo especialista.
Área de experiencia: cardiopatías congénitas del adulto
Adjunta de cardiología,
Hospital Universitario Vall d'Hebron.

Ferran Gran

Facultativo especialista.
Área de experiencia: insuficiencia cardíaca y trasplante
Adjunto de cardiología pediátrica,
Hospital Universitario Vall d'Hebron.

Marcos Linés

Facultativo especialista.
Área de experiencia: intensivos cardiológicos
Adjunto de recién nacidos,
Hospital Universitario Vall d'Hebron.

Gerard Martí

Facultativo especialista.
Área de experiencia: hemodinámica de adultos
Adjunto de cardiología,
Hospital Universitario Vall d'Hebron.

Susana Melendo

Facultativo especialista.
Adjunta de infecciosas pediátricas (UPIIP),
Hospital Universitario Vall d'Hebron.

Antoni Pàmies

Facultativo especialista.
Adjunto de cirugía cardíaca pediátrica,
Hospital Universitario Vall d'Hebron.

Antonia Pijuan

Facultativo especialista.
Área de experiencia: cardiopatías congénitas del
adulto
Adjunta de cardiología,
Hospital Universitario Vall d'Hebron.

Lucía Ríaza

Facultativo especialista.
Área de experiencia: imagen cardíaca pediátrica
Adjunta de radiología pediátrica,
Hospital Universitario Vall d'Hebron.

Ferran Rosés Noguer

Facultativo especialista.
Área de experiencia: arritmias en cardiología
pediátrica
Jefe de sección de cardiología pediátrica,
Hospital Universitario Vall d'Hebron.

Anna Sabaté Rotés

Facultativo especialista.
Adjunta de cardiología pediátrica,
Hospital Universitario Vall d'Hebron.

Irene Valenzuela

Facultativo especialista.
Adjunta de genética clínica pediátrica,

